# marcelo penna 70 Trawler

| | | | |
|---|---|---|---|
| Make: | marcelo penna | Hull Material: | Aluminium |
| Model: | 70 Trawler | Draft: | 1.08 m |
| Length: | 21.5 m | Number of Engines: | 2 |
| Price: | EUR 480,000 | Fuel Type: | Diesel |
| Year: | 2002 | Beam: | 5.95 m |
| Condition: | Used | | |

Yachts Invest - Jean Lacombe
Prestige Yachts Investment, La Croisette, Port Canto, Cannes 06400 , France
Tel: +33 (0)493 94 00 12 Fax: +33 (0)492 59 11 05 jlacombe@yachtsinvest.com
http://www.yachtsinvest.com

## Description

Built in Asturias in Spain by Astilleros del Principado S. L. and designed by the renowned Spanish naval architect Marcelo Penna, the MARCELO PENNA 70 TRAWLERis a unique model built in 2001 and launched in 2002.

The MARCELO PENNA 70 TRAWLER is a yacht designed for long-range cruising and living aboard in comfort, accommodating 8 guests in 4 cabins plus a crew cabin. Its volumes are truly spectacular.

Powered by twin Diesel Volvo engines of 480 hp each, she develops and economic speed of 10 knots, while having a cruising speed of 12/13 knots. It can also reach a maximum speed of 17 knots, constantly at very low consumption.

The MARCELO PENNA 70 TRAWLERis of very robust construction, her hull and superstructure are in aluminium.

In purchasing this pre-owned trawler, her price is negotiable and managing a berth in the South of France is possible.

Please click on the « Full Specs » tab for complete details of this Trawler.

## Measurements

| | |
|---|---|
| Beam: | 5.95 m |
| Max Draft: | 1.08 m |

## Propulsion

### Engine #1

| | | | |
|---|---|---|---|
| Engine Make: | VOLVO PENTA | Engine Year: | 2001 |
| | | Hours: | 900 |
| Engine Model: | TAMD 74P EDC | Power: | 480 hp |
| Primary Engines: | Inboard | | |
| Drive Type: | Shaft Drive | | |
| Location: | Port | | |

### Engine #2

| | | | |
|---|---|---|---|
| Engine Make: | VOLVO PENTA | Engine Year: | 2001 |
| | | Hours: | 900 |
| Engine Model: | TAMD 74P EDC | Power: | 480 hp |

Primary Engines: Inboard
Drive Type: Shaft Drive
Location: Starboard

## Full Specs

MARCELO PENNA 70 TRAWLER - 2002 - For Sale - Lying South of France

### MAIN CHARACTERISTICS

Builder: Astilleros del Principado, Asturias (Spain)

Model: Marcelo Penna 70 Trawler

Designer: Marcelo Penna

Type: Trawler / Displacement Yacht / Flybridge Motor-Yacht

Hull Material: Aluminium

Superstructure Material: Aluminium

Decks Material: Teak

Year built: 2001

Launched/Commissioned: 2002

Length: 21.50 m

Length on Deck: 21.00 m

Beam: 5.95 m

Draught: 1.08 m

Displacement: 50,000 kg at Full Load

Navigation Category: A

Flag of Registry: France

Lying: South of France

## ENGINES

Type/Fuel: Twin Diesel

Engine Brand: VOLVO PENTA

Engine Model: TAMD 74P EDC

Power: 2 x 480 Hp

Engine Type: Inboard

Engine Hours: 900 (Oct. 2016)

Drive Type: Shaft / Direct Drive

Economic cruising speed: 10 knots @ 1900 rpm (consumption around 33 l/h)

Cruise speed: 12/13 knots

Top speed: 17 knots

## TANKAGE

Fuel Tanks: 2 x Aluminium 2850 l (5700 l in total)

Fresh Water Tanks: 2 x Aluminium 1000 l (2000 l in total)

Holding Tanks: 2 x Aluminium 200 Litres (400 l in total)

## ACCOMMODATION

Guest cabins: 4

Berths: 8

Guest cabin configuration: 3 doubles, 1 twin with bunk beds

Guest bathrooms: 4

Crew cabin: 1

Crew bathrooms: 1

## EXTERIOR AMENITIES

Flybridge with galley including furniture, fridge, sink, plancha, storage

Wooden table for 8 persons

Many storage chests

Hydraulic crane for tender launching

Exterior pilot station

Bimini Top

Deck with cockpit, gangway and foredeck in teak

Cockpit with table for 10 persons

Cockpit cushions

Bow electric windlass 3000W

100 m of anchor chain

50 and 60 kg anchors

4 x Pairs of cleats

Swim platform

Swimming ladder

Telescopic hydraulic gangway

## INTERIOR AMENITIES

Saloon with sofa and armchairs

Dining room table for 8 persons

Ample storage furniture

Retractable TV, DVD player, sound system, radio

Wine cooler

Fully equipped galley with 2 sinks, induction 4-burner hob, oven, microwave, refrigerator, deep freezer, hood, dishwasher and several cupboards

Wheelhouse with small living room

2 x Side doors to side decks

Lower deck with 4 cabins each equipped with a bathroom and a toilet and many closets (owner's cabin amidships)

Laundry room equipped with 1 x washing machine and 1 x clothes dryer

1 x Sailor cabin with independent access (from the rear platform or the cockpit) also equipped with a bathroom and a toilet

All toilets are electric

1 x Workshop with sailor cabin access

Very large engine room, also accessible from the rear platform or cockpit

## MAIN EQUIPMENT

Yacht Controller®

2 x Reversible air conditioning units

Hydraulic bow and stern thrusters

2 x Generators (17 kW and 16 kW)

Generator hours: 788h / 516h (Oct. 2016)

Stabilizers

Complete cathodic protection for the hull

1 x Device reproducing the alternating current grounders

4 x Banks of batteries (including 2 equipped with batteries of 12V)

2 x Converters (1 of 220 Volts / 24 Volt 5000W and 1 of 24 Volts / 12 volts)

3 x Battery chargers (2 of 24 Volts and 1 of 12 Volts)

Shore power plug

2 x Water heaters

1 x Fire pump

2 x Freshwater pressure pumps

2 x Bilge water evacuation systems

1 x Watermaker 120 l/h

1 x Grey water tank

1 x Black water tank

1 x Additional anchor of 60 kg

2 x Liferafts 10 pax

## NAVIGATION EQUIPMENT

Compass

Anemometer

Navigation center

GPS

Autopilot

Radar

Colour plotter

Depth sounder

Log-speedometer

3 x VHF (two independent networks)

Repeater(s) on flybridge

Most navigation equipment RAYMARINE

Yacht Controller®

### ENTERTAINMENT EQUIPMENT

TV sets

DVD player

CD player

Radio

Cockpit speakers

### TENDER

ZODIAC luxury 4.20 m tender equipped with a 50 Hp ob HONDA engine

## Spécifications Détaillées (Français)

### TRAWLER MARCELO PENNA 70 - 2002 - À Vendre - Localisation Sud de la France

Construit aux Asturies en Espagne par Astilleros del Principado S. L. et conçu par le célèbre architecte naval Espagnol Marcelo Penna, le TRAWLER MARCELO PENNA 70 est un modèle unique construit en 2001 et mis à l'eau en 2002.

Le TRAWLER MARCELO PENNA 70 est un yacht conçu pour la grande croisière et pour vie à bord en tout confort, pouvant accueillir 8 passagers dans 4 cabines en plus d'une cabine marin. Ses volumes son réellement spectaculaires.

Propulsé par 2 Moteurs Diesel Volvo de 480 CV chacun, sa vitesse économique est de 10 nœuds tandis que sa vitesse de croisière est de 12/13 nœuds. Il peut également atteindre une vitesse maximum de 17 nœuds, toujours à très faible consommation.

Le TRAWLER MARCELO PENNA 70 est de construction très robuste, sa coque et sa superstructure sont en aluminium.

Dans l'achat de ce trawler d'occasion, son prix est négociable et la gestion d'une place de port au sud de la France est possible.

## CARACTÉRISTIQUES PRINCIPALES

Constructeur : Astilleros del Principado, Asturies (Espagne)

Modèle : Trawler Marcelo Penna 70

Designer : Marcelo Penna

Type : Trawler / Bateau de Déplacement / Motor-Yacht à Flybridge

Matériau de la coque : Aluminium

Matériau de la Superstructure : Aluminium

Matériau des Ponts : Teck

Année de Construction : 2001

Lancé / Mise en service : 2002

Longueur : 21,50 m

Longueur sur le pont : 21,00 m

Largeur : 5,95 m

Tirant d'eau : 1,08 m

Déplacement : 50.000 kg à pleine charge

Catégorie de Navigation : A

Pavillon : France

Localisation : Sud de la France

## MOTEURS

Carburant / Type : Diesel Jumeaux

Marque : VOLVO PENTA

Modèle : TAMD 74P EDC

Puissance : 2 x 480 Cv

Type : Inbord

Heures moteurs : 900 (Oct 2016)

Type d'entraînement : Arbre d'hélice

Vitesse de croisière économique : 10 nœuds @ 1900 t/mn (consommation d'environ 33 l / h)

Vitesse de croisière : 12/13 nœuds

Vitesse maximale : 17 nœuds

## CAPACITÉS

Réservoirs de carburant : 2 x Aluminium 2850 l (5700 l au total)

Réservoirs d'eau douce : 2 x Aluminium 1000 l (2000 l au total)

Réservoirs d'eaux usées : 2 x Aluminium 200 l (400 l au total)

## AMÉNAGEMENTS

Cabines invités : 4

Couchages : 8

Configuration des cabines invités : 3 doubles, 1 cabine avec lits superposés

Salles de bain : 4

Cabine équipage : 1

Salle de bain équipage : 1

## ÉQUIPEMENTS EXTERIEUR

Flybridge avec cuisine y compris meubles, réfrigérateur, évier, plancha, rangements

Table en bois pour 8 personnes

De nombreux coffres de rangement

Grue hydraulique pour mise a l'eau

Station de pilotage extérieure

Taud Bimini

Pont avec teck sur salon de pont, passerelle et pont avant

Cockpit avec table pour 10 personnes

Coussins de cockpit

Guindeau électrique 3000W

100 m de chaîne d'ancre

Ancres de 50 et 60 kg

4 x Paires de taquets d’amarrage

Plateforme de bain

Échelle de bain

Passerelle hydraulique télescopique

## ÉQUIPEMENTS INTÉRIEUR

Salon avec canapé et fauteuils

Table de salle à manger pour 8 personnes

Meubles de rangement amples

TV rétractable, lecteur DVD, système de son, radio

Cave à vin

Cuisine entièrement équipée avec 2 éviers, plaque induction de cuisson 4 feux, four, micro-ondes, réfrigérateur, congélateur, hotte, lave-vaisselle et de nombreux rangements

Timonerie avec petit salon

2 x Portes latérales d'accès aux passavants

Pont inférieur avec 4 cabines, chacune équipée d'une salle de bains et un WC et de nombreux placards (la cabine armateur au milieu du bateau)

Buanderie équipée de 1 x lave-linge et 1 x sèche-linge

1 x Cabine marin avec accès indépendant (à partir de la plate-forme arrière ou le poste de pilotage) également équipée d'une salle de bain et un WC

Toutes les toilettes sont électriques

1 x Atelier avec accès depuis cabine marin

Très grande salle des machines, également accessible depuis la plate-forme arrière ou cockpit

## ÉQUIPEMENTS PRINCIPAUX

Yacht Controller®

2 x Unités de climatisation réversible

Propulseurs d’étrave te de poupe (tous les deux hydrauliques)

2 x Générateurs (17 kW et 16 kW)

Heures Générateur: 788h / 516h (Oct. 2016)

Stabilisateurs

Protection cathodique complète pour la coque

1 x Dispositif reproduisant la terre pour courant alternatif

4 x Bancs de batteries (dont 2 équipés de batteries de 12V)

2 x Convertisseurs (1 de 220 Volts / 24 Volt 5000W et 1 de 24 Volts / 12 volts)

3 x Chargeurs de batteries (2 de 24 Volts et 1 de 12 Volts)

Prise de quai

2 x Chauffe-eau

1 x Pompe à incendie

2 x Pompes à pression eau douce

2 x Systèmes d'évacuation d'eau de cale

1 x Dessalinisateur 120 l / h

1 x Réservoir d'eau grise

1 x Réservoir d'eau noire

1 x Ancre supplémentaire de 60 kg

2 x Radeaux de survie 10 pax

## ÉQUIPEMENTS DE NAVIGATION

Boussole

Anémomètre

Centre de navigation

GPS

Pilote automatique

Radar

Traceur couleur

Sondeur

Log-speedomètre

3 x VHF (deux réseaux indépendants)

Répétiteur (s) sur le flybridge

La plupart des équipements de navigation sont RAYMARINE

Yacht Controller®

## ÉQUIPEMENTS DE DIVERTISSEMENT

Postes de télévision

Lecteur de DVD

Lecteur CD

Radio

Haut-parleurs extérieurs

## ANNEXE

Annexe ZODIAC de luxe 4,20 m équipée de moteur hb de 50 Cv HONDA

PLACE DE PORT

Gestion d’anneau d’amarrage possible au Sud de la France, la Riviera Italienne ainsi qu’en Espagne (Continentale et îles Baléares), la Grèce et la Turquie.

## Yacht Brochure

On request

## Inspections

Prior appointment, please

## Berth

Berth place management possible in South of France, Italian Riviera as well as Spain (Mainland and Balearic islands), Greece and Turkey.

## Disclaimer

These particulars are given in good faith as supplied to us but cannot be guaranteed and cannot be used for contracts

Yachts Invest - Jean Lacombe
Prestige Yachts Investment, La Croisette, Port Canto Cannes
Tel: +33 (0)493 94 00 12 Fax: +33 (0)492 59 11 05 jlacombe@yachtsinvest.com
http://www.yachtsinvest.com

# Photos

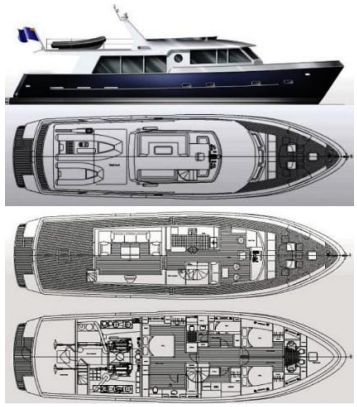

Yachts Invest - Jean Lacombe
Prestige Yachts Investment, La Croisette, Port Canto Cannes
Tel: +33 (0)493 94 00 12 Fax: +33 (0)492 59 11 05 jlacombe@yachtsinvest.com
http://www.yachtsinvest.com

Yachts Invest - Jean Lacombe
Prestige Yachts Investment, La Croisette, Port Canto Cannes
Tel: +33 (0)493 94 00 12 Fax: +33 (0)492 59 11 05 jlacombe@yachtsinvest.com
http://www.yachtsinvest.com

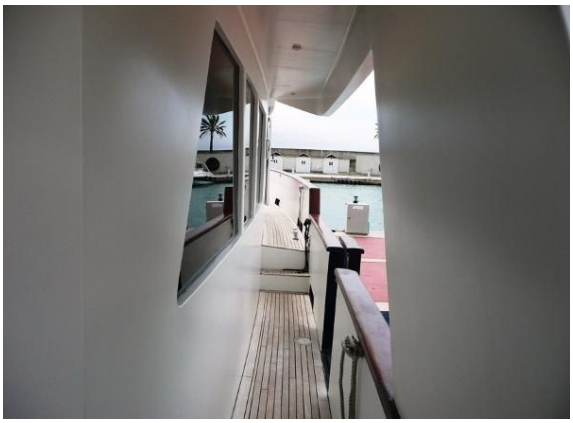

Yachts Invest - Jean Lacombe
Prestige Yachts Investment, La Croisette, Port Canto Cannes
Tel: +33 (0)493 94 00 12 Fax: +33 (0)492 59 11 05 jlacombe@yachtsinvest.com
http://www.yachtsinvest.com